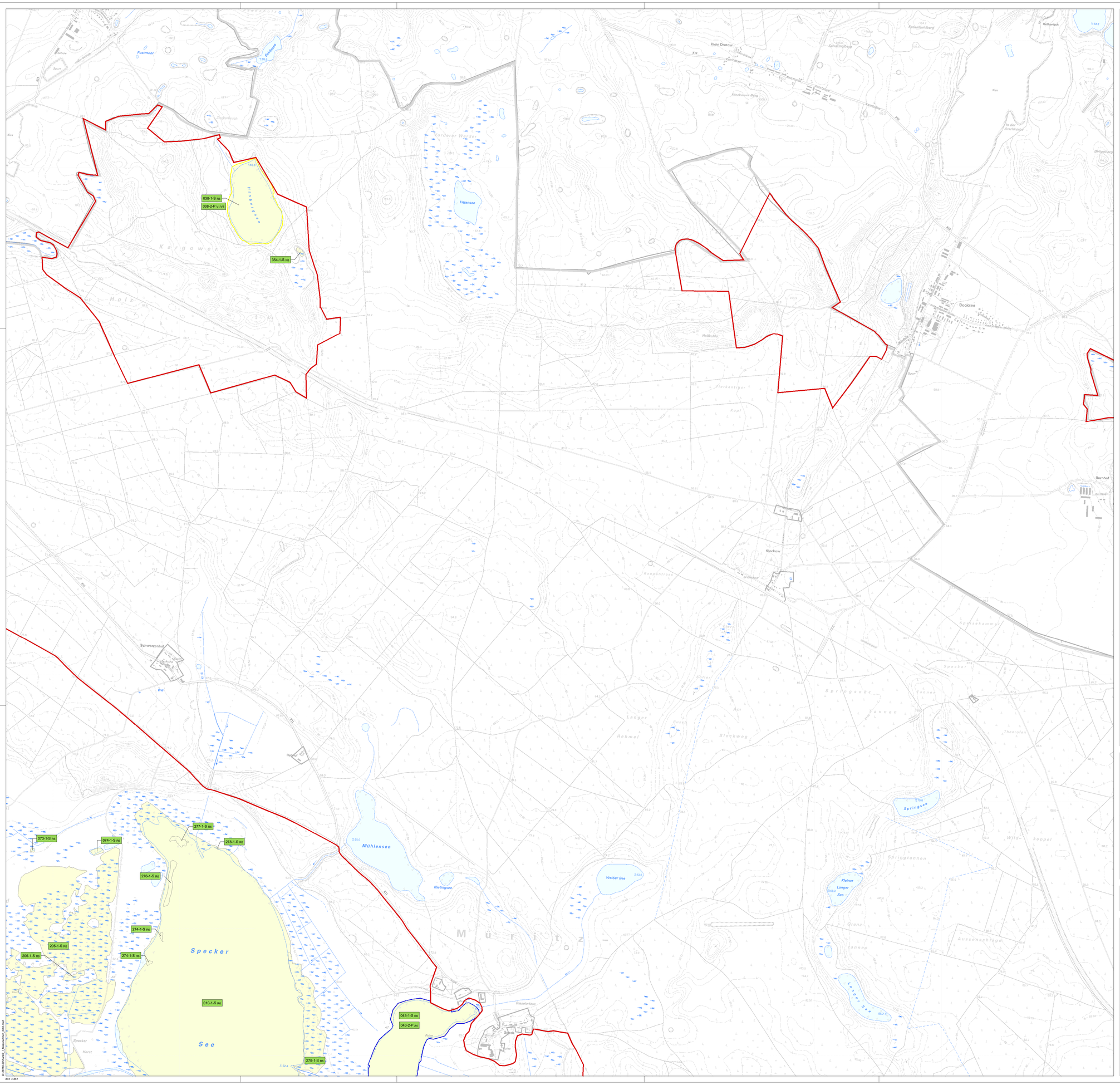

Erhaltungsziel des Zielobjektes

- Sicherung des günstigen Erhaltungszustandes auf Gebietsebene
- wünschenswerte Entwicklung des günstigen Erhaltungszustandes auf Gebietsebene

142_1-S ns/ns
- Umsetzungsinstrumente - A=administrativ / R=rechtlich / V=vertraglich / 00=ohne
- Maßnahmentyp
- lfd. Nummer (vgl. Tabelle 45 im Text)

Maßnahmentypen

S	Erhaltungsmaßnahme (Schutz)
P	Erhaltungsmaßnahme (Pflege)
N	Erhaltungsmaßnahme (Nutzung)
wE	wünschenswerte Entwicklungsmaßnahme

Schutzmaßnahmen (S)

- Schutz durch Umsetzung der NLP-Verordnung
- Schutz durch Umsetzung der NLP-Verordnung / LRT-Einstufung
- Schutz durch Umsetzung der NLP-Verordnung / Sicherung Bestände Fluss-Ampfer
- Schutz durch Umsetzung der NLP-Verordnung / Zulassen natürliche Sukzession von Waldstandorten / Erhalt Höhlenbäume / Belassen umgestürzter Höhlenbäume / spezifische Artenschutz-Maßnahme
- Besucherlenkung / Befahrensregelung / Lenkung Fischerei- und Angelnutzung / Beseitigung von Stegen
- Wasserstandsanhebung / Gehölzentnahme
- Monitoring, ggf. Änderung des Pflegeregimes
- Optimierung Habitatverbund
- Geschwindigkeitsbegrenzung

Pflegemaßnahmen (P)

- Wasserstandsanhebung
- Wasserstandsanhebung / Gehölzentnahme
- Kontrolle Funktionstüchtigkeit Grabenverbaue
- keine Intensivierung Gewässerunterhaltung
- Lenkung Fischerei- und Angelnutzung / Befahrensregelung
- kein Besatz mit Fischen, keine Angelnutzung / Abfallbeseitigung
- Lenkung Angelnutzung - kein Karpfenbesatz, keine Anfütterung
- Einstellung Angelnutzung
- Monitoring / Lenkung Angelnutzung - kein Karpfenbesatz, keine Anfütterung
- Monitoring
- Monitoring / LRT-Einstufung
- Abfallbeseitigung
- Besucherlenkung
- Besucherlenkung / Abfallbeseitigung
- LRT-Einstufung
- Fortführung extensive Grünlandnutzung
- Fortführung extensive Grünlandnutzung / Monitoring, ggf. Änderung des Pflegeregimes
- Fortführung extensive Grünlandnutzung / Gehölzentnahme
- Aufnahme extensive Beweidung
- Aufnahme extensive Grünlandnutzung / Monitoring, ggf. Änderung des Pflegeregimes
- Aufnahme extensive Beweidung / Gehölzentnahme / Monitoring, ggf. Änderung des Pflegeregimes
- Gehölzentnahme / Fortführung extensive Grünlandnutzung
- Gehölzentnahme / Aufnahme extensive Grünlandnutzung

Nutzungsmaßnahmen (N)

- Fortführung extensive Grünlandnutzung / Erhöhung des Beweidungsdrucks

wünschenswerte Entwicklungsmaßnahmen (wE)

- Schutz durch Umsetzung der NLP-Verordnung
- Wasserstandsanhebung
- Überprüfung Fischbestand
- Lenkung Angelnutzung - kein Karpfenbesatz, keine Anfütterung
- Einstellung Angelnutzung
- Minderung Stoffeinträge
- LRT-Einstufung
- Fortführung extensive Grünlandnutzung
- Fortführung extensive Grünlandnutzung / Monitoring, ggf. Änderung des Pflegeregimes
- Monitoring, ggf. Änderung des Pflegeregimes
- Monitoring, ggf. Änderung des Pflegeregimes / Offenhaltung durch gelegentliche Beweidung
- Trassenfreihaltung / Monitoring, ggf. Änderung des Pflegeregimes
- Abfallbeseitigung / Monitoring, ggf. Änderung des Pflegeregimes
- Optimierung Habitatverbund

Maßnahmen ohne teilflächenbezogene Darstellung in der Karte 3

Nr.	Maßnahmenbeschreibung	Maßnahmen-typ	Ortsbezeichnung/ Lage/ Teilfläche	Umsetzungs-instrument	Schutz-objekte
357_1	Information der Öffentlichkeit (Sv06)	S	- Seen des LRT 3140 im Bereich der Entwicklungszone des Nationalparkes	A4	LRT 3140
358_1	Erfassung der Verbreitung der Teichfledermaus-Art im GGB; ggf. Maßnahmenableitung (He09)	wE	- (potenzielle) Habitatflächen im gesamten GGB DE 2543-301	A4	1318
359_1	Schutz der Habitate des Großen Mausohres durch: - Umsetzung der NLP-VO (SeO2) - Zulassen der natürlichen Sukzession der als Lebensräume waldbewohnender Anhang II-Arten geeigneten Wälder (Wv13) - Erhalt von Höhlenbäumen (WeO4)	S	- (potenzielle) Habitatflächen im gesamten GGB DE 2543-301	R6	1324
359_2	Erfassung der Verbreitung der Fledermaus-Art im GGB; ggf. Maßnahmenableitung (He09)	wE		A4	
360_1	- Beachtung der Vorgaben des Pachtvertrages, angemessener Einsatz von Fanggeräten zur Vermeidung von Fischotterverlusten (He10) - Meldung von Fischotter-Totfunden im Bereich von Fischreusen (He11)	S	- fischereilich genutzte Seen, sofern Reuseneinsatz erfolgt	V1; V2	1355
361_1	- Erfassung und Bewertung weiterer Brutverdachtsbäume des Eremiten im Gebiet (Wv14)	wE	- potenzielle Habitate im gesamten GGB DE 2543-301	A4	1084

- Grenze GGB DE 2543-301 "Seen, Moore und Wälder des Müritz - Gebietes"
- Grenze Müritz - Nationalpark

Quelle:
- UmweltPlan GmbH Stralsund, 2018

Blattschnittübersicht

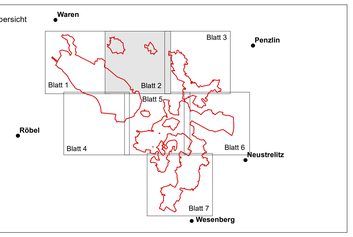

0 200 400 600 800 1.000 1.200 1.400 m

N

Gebiet von gemeinschaftlicher Bedeutung DE 2543-301 "Seen, Moore und Wälder des Müritz - Gebietes"

Europäische Union

Europäischer Landwirtschaftsfonds für die Entwicklung des ländlichen Raums

Europäische Fonds EFRE, ESF und ELER in Mecklenburg-Vorpommern 2014–2020

Dieses Projekt wurde im Rahmen des Entwicklungsprogramms für den ländlichen Raum Mecklenburg-Vorpommern 2014-2020 unter Beteiligung der Europäischen Union und des Landes Mecklenburg-Vorpommern, vertreten durch das Ministerium für Landwirtschaft und Umwelt, erarbeitet.

Dieses Projekt ist kofinanziert aus Mitteln des Landes Mecklenburg-Vorpommern.

Nationalparkamt Müritz

UmweltPlan GmbH Stralsund
Hauptsitz: Tribseer Damm 2 · 18437 Stralsund · Tel.: 03831/6108-0 · Fax -49
Niederlassung: Speicherstraße 1b · 18273 Güstrow · Tel.: 03843/4645-0 · Fax -29
Außenstelle: Bahnhofstraße 43 · 17489 Greifswald · Tel.: 03834/2311-91 · Fax -99
info@umweltplan.de · www.umweltplan.de

Karte 3
Maßnahmen - Zuständigkeitsbereich Nationalparkamt Müritz

Geobasisdaten:
© GeoBasis-DE/M-V 2018

Maßstab 1 : 10.000

Redaktionsschluss: 28.03.2019

© UmweltPlan GmbH, Landschaftsplanung, 06/19 mwf

873 x 651