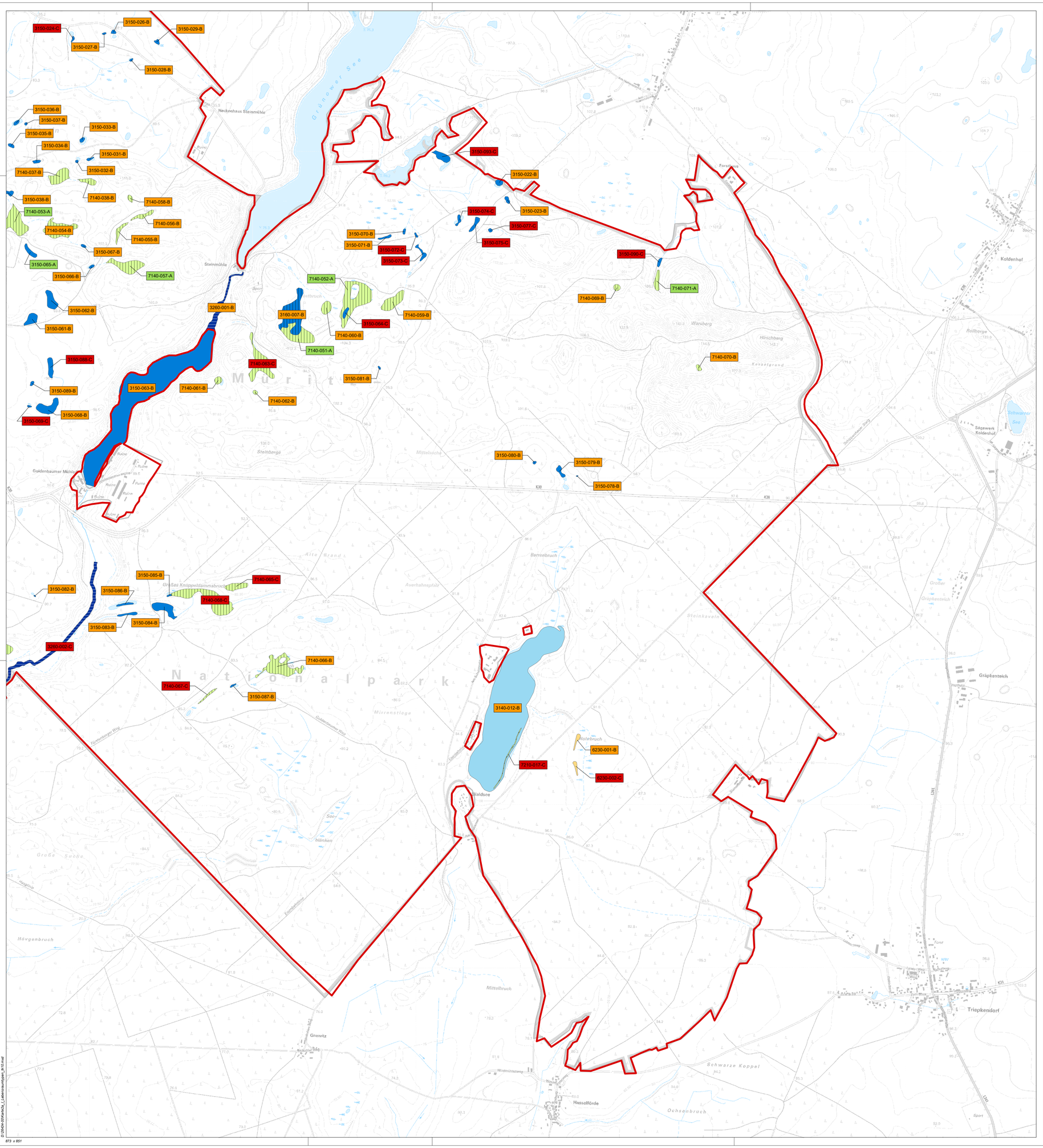

Bestand der Lebensraumtypen (* prioritär)

3130	Oligo- bis mesotrophe stehende Gewässer mit Vegetation der Littorelletea uniflorae und/oder der Isoeto-Nanojuncetea
3140	Oligo- bis mesotrophe kalkhaltige Gewässer mit benthischer Vegetation aus Armleuchteralgen
3150	Natürliche eutrophe Seen mit einer Vegetation des Magnopotamions oder Hydrocharitions
3160	Dystrophe Seen und Teiche
3260	Flüsse der planaren bis montanen Stufe mit Vegetation des Ranunculion fluitantis und des Callitricho-Batrachion
6230*	Artenreiche montane Borstgrasrasen (und submontan auf dem europäischen Festland) auf Silikatböden
6410	Pfeifengraswiesen auf kalkreichem Boden, torfigen und tonig-schluffigen Böden (Molinion caeruleae)
7140	Übergangs- und Schwingrasenmoore
7150	Torfmoor-Schlenken (Rhynchosporion)
7210*	Kalkreiche Sümpfe mit Cladium mariscus und Arten des Caricion davallianae
7230	Kalkreiche Niedermoore

Bezeichnung der Lebensraumtypen

3140-006-B
- Erhaltungszustand
- Lebensraumtyp-Nummer
- Lebensraumtyp-Code

Bewertung der Lebensraumtypen

A	Hervorragender Zustand
B	Guter Zustand
C	Durchschnittlicher oder beschränkter Zustand

Grenze Gebiet von gemeinschaftlicher Bedeutung DE 2645-301 "Serrahn"

Grenze Müritz - Nationalpark

LRT nach Anhang I FFH-RL	Weitere standörtliche oder funktionelle "maßgebliche" Bestandteile im Gebiet
LRT 3130	- gut ausgeprägte Wasser- und Ufer- sowie Verlandungsvegetation - hohe Gewässergüte - Strukturen zur Stoffeintragsminderung - lebensraumtypisches Wasserregime
LRT 3140	- von Armleuchteralgen dominierte submerse Vegetation - gut ausgeprägte Wasser- und Ufer- sowie Verlandungsvegetation - hohe Gewässergüte - Strukturen zur Stoffeintragsminderung - lebensraumtypisches Wasserregime
LRT 3150	- LRT-typische Gewässergüte - hohe Wasserstände - gut ausgeprägte Wasser- und Ufer- sowie Verlandungsvegetation - Strukturen zur Stoffeintragsminderung - lebensraumtypisches Wasserregime
LRT 3160	- natürliche Trophie - Wasservegetation mit Wassermoos- und Wasserschlauch-Schwebematten - Verlandungs- und Ufervegetation mit Torfmoosvergesellschaftungen - lebensraumtypisches Wasserregime
LRT 3260	- eine den Standortverhältnissen entsprechende gut ausgeprägte Wasser-, Ufer- und Verlandungsvegetation - dem Fließgewässertyp entsprechende Morphologie und Fließgewässerdynamik - Durchgängigkeit - geringe Gewässerbelastung
LRT 6230*	- Nährstoffarmut - vegetationsfreie Rohböden (offene Sandstellen) - Strukturen zur Stoffeintragsminderung
LRT 6410	- Nährstoffarmut - lebensraumtypische Wasserstände - fehlende Beschattung - den Standortbedingungen angepasste extensive Nutzung/ Pflege
LRT 7140	- ganzjährig hohe Wasserstände - Nährstoffarmut - geringer Gehölzanteil - Strukturen zur Stoffeintragsminderung
LRT 7150	- nährstoffarm-saure, feuchte bis nasse Sand- und Roh-Torfböden - lebensraumtypisches Wasserregime - Strukturen zur Stoffeintragsminderung
LRT 7210*	- von Binsen-Schneide dominierte Sümpfe/ Moore - oligo- bis mesotroph-kalkreiche bis mesotroph-subneutrale Standorte - sehr hohe Grundwasserstände oder Flachwasserbereiche - geringe Wasserstandsschwankungen - hohe Gewässergüte - Strukturen zur Stoffeintragsminderung
LRT 7230	- hoher Kalkgehalt - ganzjährig hohe Wasserstände - Nährstoffarmut - fehlende Beschattung

Quellen:

- StALU Mecklenburgische Seenplatte, 2017

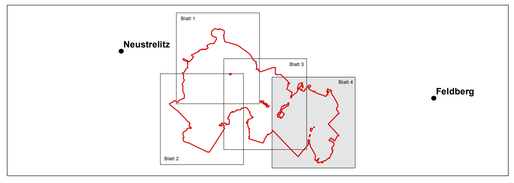

0 200 400 600 800 1.000 1.200 1.400 m

N

Gebiet von gemeinschaftlicher Bedeutung DE 2645-301 "Serrahn"

Europäische Union

Europäischer Landwirtschaftsfonds für die Entwicklung des ländlichen Raums

Europäische Fonds EFRE, ESF und ELER in Mecklenburg-Vorpommern 2014-2020

Dieses Projekt wurde im Rahmen des Entwicklungsprogramms für den ländlichen Raum Mecklenburg-Vorpommern 2014-2020 unter Beteiligung der Europäischen Union und des Landes Mecklenburg-Vorpommern, vertreten durch das Ministerium für Landwirtschaft und Umwelt, erarbeitet.

Dieses Projekt ist kofinanziert aus Mitteln des Landes Mecklenburg-Vorpommern.

Nationalparkamt Müritz

UmweltPlan GmbH Stralsund
Hauptsitz: Tribseer Damm 2 · 18437 Stralsund, Tel.: 03831/6108-0 · Fax -49
Niederlassung: Speicherstraße 1b · 18273 Güstrow, Tel.: 03843/4645-0 · Fax -29
Außenstelle: Bahnhofstraße 43 · 17489 Greifswald, Tel.: 03834/23111-91 · Fax -99
info@umweltplan.de www.umweltplan.de

Karte 2a
Lebensraumtypen
nach Anhang I FFH-Richtlinie -
Zuständigkeitsbereich
Nationalparkamt Müritz

Geobasisdaten:
© GeoBasis-DE/M-V 2017

Maßstab 1 : 10.000

Redaktionsschluss: