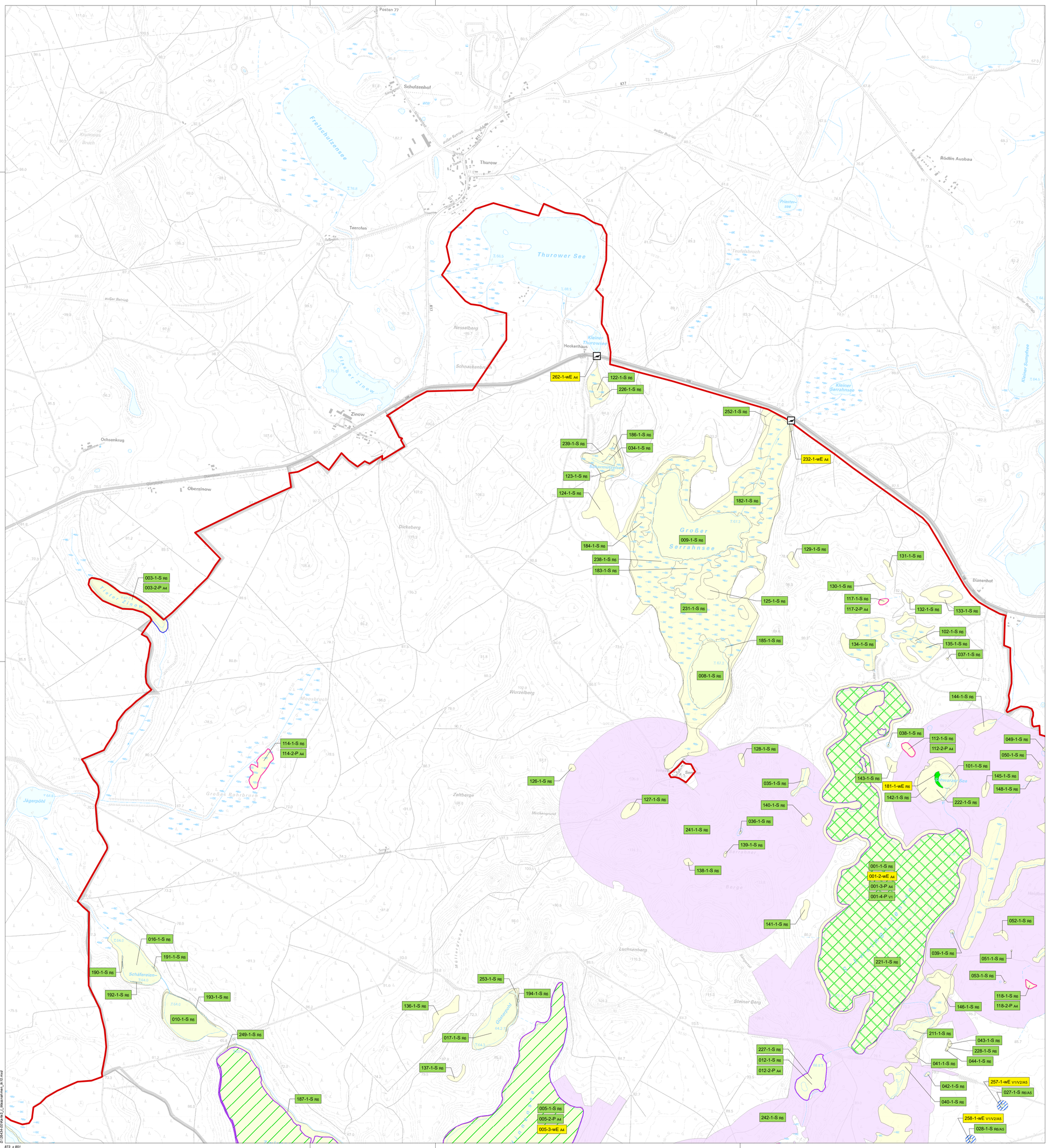

Erhaltungsziel des Zielobjektes

- Sicherung des günstigen Erhaltungszustandes auf Gebietsebene
- wünschenswerte Entwicklung des günstigen Erhaltungszustandes auf Gebietsebene

142_1-S R6
- Umsetzungsinstrumente - A=administrativ / R=rechtlich / V=vertraglich / 00=ohne
- Maßnahmentyp
- lfd. Nummer (vgl. Tabelle 33 im Text)

Maßnahmentypen

S	Erhaltungsmaßnahme (Schutz)
P	Erhaltungsmaßnahme (Pflege)
wE	wünschenswerte Entwicklungsmaßnahme

Schutzmaßnahmen (S)

- Schutz durch Umsetzung der NLP-Verordnung
- Schutz durch Umsetzung der NLP-Verordnung / Belassen umgestürzter Höhlenbäume / spezifische Artenschutz-Maßnahme / Erhalt Höhlenbäume / Zulassen natürliche Sukzession von Waldstandorten
- Besucherlenkung
- Belassung Gehölze
- Einstellung Fischerei/ Angelnutzung
- Kontrolle

Pflegemaßnahmen (P)

- LRT-Einstufung
- Wasserstandsanhebung
- Renaturierung / Förderung Eigendynamik
- Monitoring
- Verbesserung der Durchgängigkeit
- Anlage/ Erweiterung Pufferflächen
- Einstellung Fischerei / Angelnutzung

wünschenswerte Entwicklungsmaßnahmen (wE)

- Wasserstandsanhebung
- Renaturierung / Förderung Eigendynamik / Minderung Stoffeinträge
- Überprüfung Fischbestand
- Anlage/ Erweiterung Pufferflächen
- Fortführung extensive Grünlandnutzung
- Monitoring, ggf. Änderung des Pflegeregimes
- Biotopschutz
- Besucherlenkung
- Lenkung Fischerei-/Angelnutzung
- Optimierung Habitatverbund

Weitere, nicht flächenscharf abgrenzbare Maßnahmen

lfd. Nr.	Maßnahmenbeschreibung	Maßnahmentyp	Ortsbezeichnung/Lage/Teilfläche	Umsetzungsinstrument	Schutzobjekt
266-1	Umsetzung der NLP-VO (Se02) Zulassen der natürlichen Sukzession der als Lebensräume waldbewohnender Anhang II-Arten geeigneten Wälder (We13) Erhalt von Höhlenbäumen (We04)	S	alle 346 Teilflächen der Mopsfledermaus innerhalb des NLP (vgl. Karte 2b)	R6	1308
266-2	Erfassung der Verbreitung der Fledermausart im GGB, ggf. Maßnahmenableitung (He09)	wE	alle 346 Teilflächen der Mopsfledermaus innerhalb des NLP (vgl. Karte 2b)	A4	1308
267-1	Umsetzung der NLP-VO (Se02) Zulassen der natürlichen Sukzession der als Lebensräume waldbewohnender Anhang II-Arten geeigneten Wälder (We13) Erhalt von Höhlenbäumen (We04)	S	alle 166 Teilflächen des Großen Mausohrs innerhalb des NLP (vgl. Karte 2b)	R6	1324
267-2	Erfassung der Verbreitung der Fledermausart im GGB, ggf. Maßnahmenableitung (He09)	wE	alle 166 Teilflächen des Großen Mausohrs innerhalb des NLP (vgl. Karte 2b)	A4	1324
-	Beachtung der Vorgaben des Pachtvertrages, angemessener Einsatz von Fanggeräten zur Vermeidung von Fischotterverlusten (He10) Meldung von Fischotter-Totfunden im Bereich von Fischreusen (He11)	S	fischereilich genutzte Seen, sofern Reuseneinsatz erfolgt	V1; V2	1355
-	Prüfung der Möglichkeiten, inwieweit der Zulauf von Oberflächenwasser in den Schweingartensee aus dem landwirtschaftlich genutzten Einzugsgebiet der Bergfelder Feldmark reduziert werden kann	wE	**außerhalb GGB** Entwässerungssystem Bergfelder Feldmark	A4	LRT 3130

Grenze Gebiet von gemeinschaftlicher Bedeutung DE 2645-301 "Serrahn"

Quellen: - LUNG M-V 2016; UmweltPlan GmbH Stralsund 2018

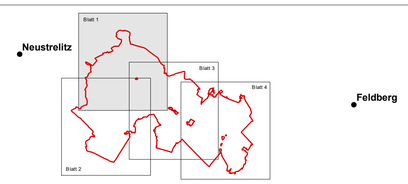

0 200 400 600 800 1.000 1.200 1.400m N

Gebiet von gemeinschaftlicher Bedeutung DE 2645-301 "Serrahn"

Europäische Union

Europäischer Landwirtschaftsfonds für die Entwicklung des ländlichen Raums

Europäische Fonds EFRE, ESF und ELER in Mecklenburg-Vorpommern 2014-2020

Dieses Projekt wurde im Rahmen des Entwicklungsprogramms für den ländlichen Raum Mecklenburg-Vorpommern 2014-2020 unter Beteiligung der Europäischen Union und des Landes Mecklenburg-Vorpommern, vertreten durch das Ministerium für Landwirtschaft und Umwelt, erarbeitet.

Dieses Projekt ist kofinanziert aus Mitteln des Landes Mecklenburg-Vorpommern.

Nationalparkamt Müritz

UmweltPlan GmbH Stralsund
Hauptsitz: Tribseer Damm 2 · 18437 Stralsund, Tel.: +49 3831 6108-0 · Fax -49
Niederlassung: Majakowskistraße 58 · 18059 Rostock, Tel.: +49 381 877161-50
Außenstelle: Bahnhofstraße 43 · 17489 Greifswald, Tel.: +49 3834 23111-91
info@umweltplan.de · www.umweltplan.de

Karte 3
Maßnahmen
(Erhalt, Wiederherstellung oder Entwicklung von Lebensraumtypen, Habitaten und von Arten)
Zuständigkeitsbereich Nationalparkamt Müritz

Geobasisdaten:
© GeoBasis-DE/M-V 2019

Maßstab 1 : 10.000

Redaktionsschluss: 28.03.2019

D:\06434-00\Karte3_1_Massnahmen_ge\10.mxd

873 x 851